

閃耀大高雄

爭艷金獅湖



社團法人高雄市攝影學會

第四十五屆中華民國攝影團體聯合攝影展覽

第四十一屆中華民國攝影團體聯誼攝影比賽

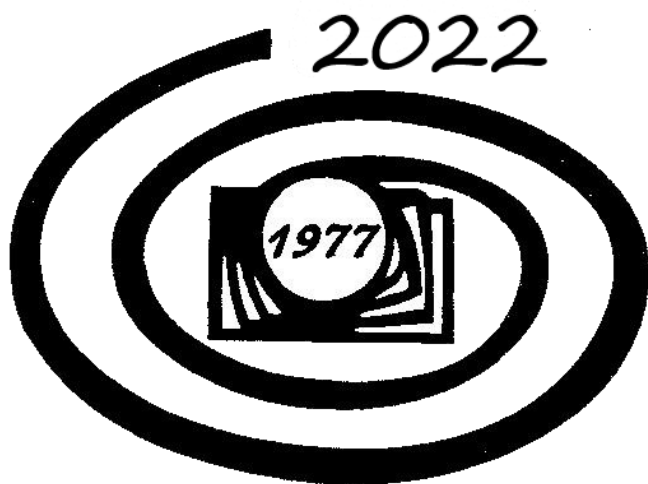

企劃書



社團法人高雄市攝影學會

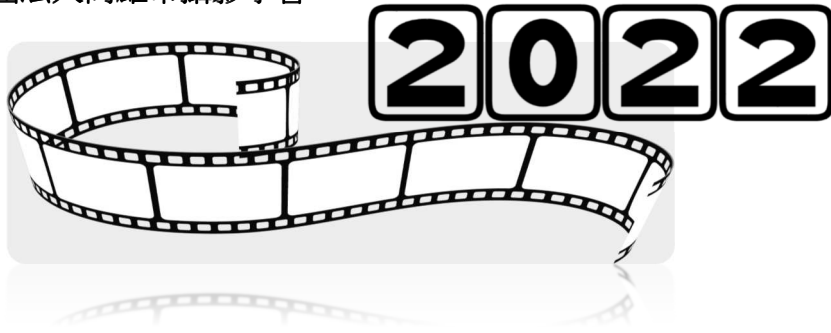

社團法人高雄市攝影學會

熱烈歡迎您的參與

指導單位：行政院文化部、高雄市政府、高雄市議會

主辦單位：社團法人高雄市攝影學會

協辦單位：財團法人陳啓川先生文教基金會

財團法人覆鼎金保安宮

金獅湖道德院

醫療社團法人阮綜合醫院

全國各攝影團體

贊助單位：高雄市政府、高雄市議會、財團法人陳啓川先生文教基金會、財團法人覆鼎金保安宮、金獅湖道德院、維他露文教基金會、

(本簡章表格電子檔均得於本會官網 <http://www.khphoto.org.tw/> 下載)



目錄

一、序文	3
二、籌備委員會名錄	4
三、大會工作組織圖	6
四、第四十五屆中華民國攝影團體聯合攝影展覽實施辦法	7
五、第四十五屆中華民國攝影團體聯合攝影展覽主要日程備忘錄	10
六、第四十五屆中華民國攝影團體聯合攝影展覽實施辦法	11
七、第四十一屆中華民國攝影團體聯誼攝影比賽主要日程備忘錄	13
八、第四十五屆中華民國攝影團體聯合攝影展覽活動時間表	14
第四十一屆中華民國攝影團體聯誼攝影比賽活動時間表	
九、籌備委員會代辦事項通知	15
十、附件	
(一)第四十五屆中華民國攝影團體聯合攝影展覽參與同意書	16
(二)第四十五屆中華民國攝影團體聯合攝影展覽參展基本資訊	17
(三)第四十五屆中華民國攝影團體聯合攝影展覽作品彙整清冊	18
(四)第四十一屆中華民國攝影團體聯誼攝影比賽參加名冊	19
(五)第四十一屆中華民國攝影團體聯誼攝影比賽參賽作品統計	20
(六)第四十一屆中華民國攝影團體聯誼攝影比賽推薦指導老師及模特兒資訊	21
(七)第四十五屆中華民國攝影團體聯合攝影展覽收件地址條	22
第四十一屆中華民國攝影團體聯誼攝影比賽收件地址條	23
(八)金獅湖位置交通資訊	24



序文

民國六十六年由台北攝影學會發起的「中華民國攝影團體聯合攝影展覽」，迄今已邁入第四十五年。

今年「第四十五屆中華民國攝影團體聯合攝影展覽」暨「第四十一屆中華民國攝影團體聯誼攝影比賽」。高雄市攝影學會再接此盛會承辦此項大型的全國性攝影活動，深感榮幸及責任之重大。

本活動必須要眾多的人力、寬敞的展覽場地、足夠的經費等條件配合下，方能順利圓滿完成此次盛大的攝影交流與聯誼活動。

在人力方面，感謝本會理監事暨工作幹部及志工團隊們無私的奉獻，以及本會理事長陳主文先生，從中企劃、斡旋、領導指揮整個攝影活動，方得順利進行完成目標。

更感謝聯展主席陳田圃先生及聯賽主席施美鈴女士不遺餘力支持本次盛大活動，讓活動增色許多。

在活動方面，有關當天開幕儀式、攝影展覽、優秀攝影作家頒獎、各攝影團體理事長暨總幹事聯誼會議及餐會、各攝影團體會員人像攝影活動...等，經籌備委員多次勘察各個候選場地，最後選定由「金獅湖保安宮」為此次大會活動場所。

本次活動，承蒙行政院文化部、高雄市政府、高雄市議會等等，允任榮譽顧問、榮譽主任委員，並提供多方指導與經費贊助，今年「第四十五屆中華民國攝影團體聯合攝影展覽」暨「第四十一屆中華民國攝影團體聯誼攝影比賽」，期盼各界繼續給與指導與贊助經費，特此申致謝意。

最後，衷心期盼各級長官、各界貴賓、各地影友熱情參與共襄盛舉，讓我們共同迎接一場美好又溫馨的全國攝影藝術文化饗宴。

第四十五屆中華民國攝影團體聯合攝影展覽

第四十一屆中華民國攝影團體聯誼攝影比賽籌備委員會

主任委員：陳主文

副主任委員：洪秀道、李松武

聯展主席：陳田圃

聯展副主席：盧美琴

聯賽主席：施美鈴

聯賽副主席：楊蘇翠如

執行長：謝坤良

副執行長：鄭培業、王仁和

謹上

中 華 民 國 111 年 6 月 日



第四十五屆中華民國攝影團體聯合攝影展覽 第四十一屆中華民國攝影團體聯誼攝影比賽 籌備委員會名錄

籌備委員會名錄

一、榮譽主任委員：高雄市長陳其邁

二、榮譽副主任委員：

高雄市議長 曾麗燕

立法委員 李昆澤

立法委員 許智傑

立法委員 林岱樺

三、榮譽顧問：

高雄市議員陳致中、高雄市議員林瑩蓉、高雄市議員陳明澤、高雄市議員李順進、
高雄市議員李雅靜

四、顧問：沈啟源、(各會理事長、會長、社長)。

五、主任委員：陳主文

六、副主任委員：洪秀道、李松武

七、聯展主席：陳田圃

八、聯展副主席：盧美琴

九、聯賽主席：施美鈴

十、聯賽副主席：楊蘇翠如

十一、執行長：謝坤良

十二、副執行長：鄭培業、王仁和

十三、榮譽委員：南區各攝影團體、聯誼會、友會 理事長(會長、社長)

十四、籌備委員：本會全體理監事暨工作人員



第四十五屆中華民國攝影團體聯合攝影展覽
第四十一屆中華民國攝影團體聯誼攝影比賽
組織圖

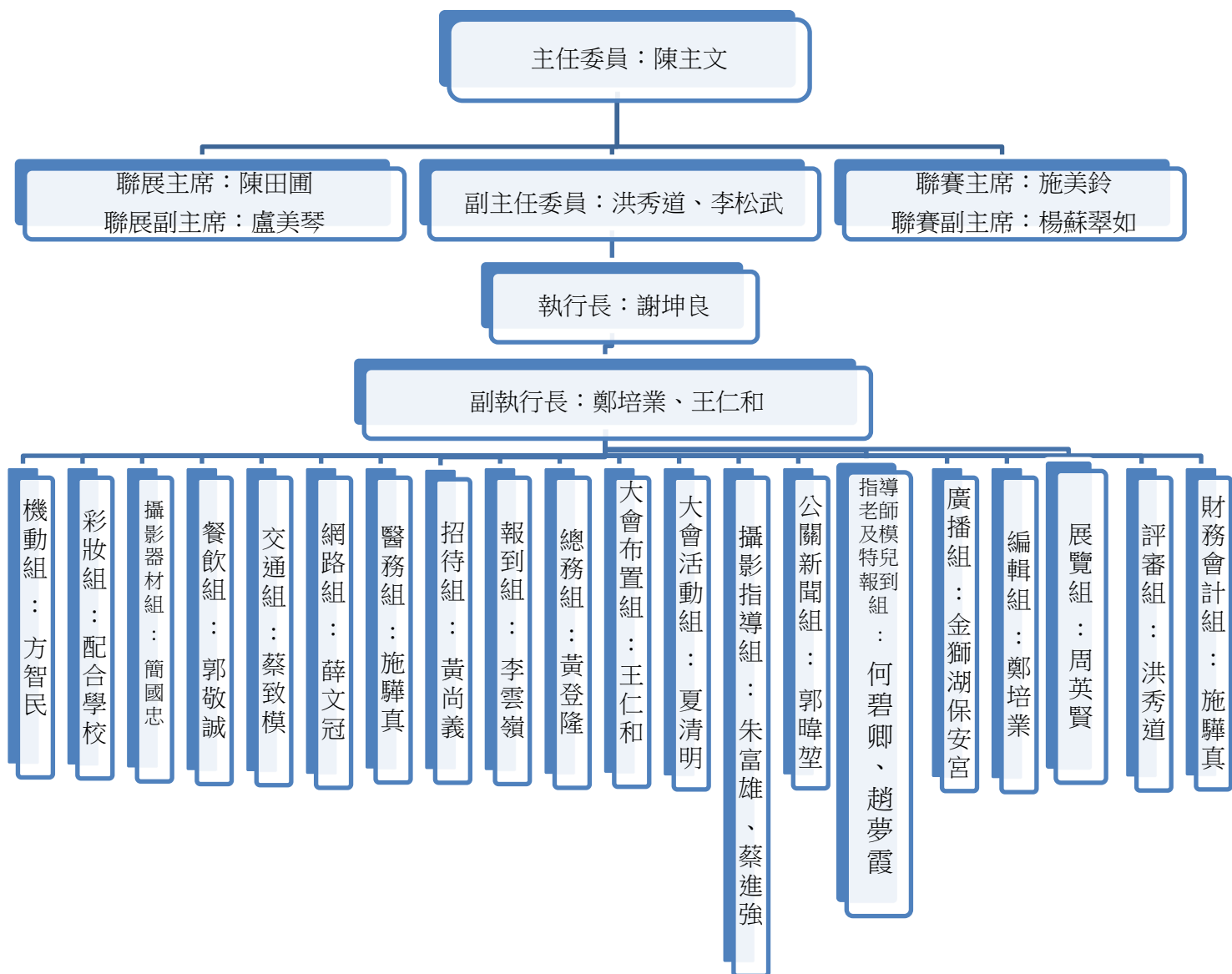



第四十五屆中華民國攝影團體 聯合攝影展覽實施辦法

- 一、宗旨：為發揚中華文化，提高影藝水準，增加觀摩機會，特舉辦本攝影團體聯合展覽，以促進中華民國攝影團體之影藝交流。
- 二、指導單位：行政院文化部、高雄市政府、高雄市議會。
- 三、主辦單位：社團法人高雄市攝影學會
- 四、協辦單位：財團法人陳啟川先生文教基金會、財團法人覆鼎金保安宮、金獅湖道德院、醫療社團法人阮綜合醫院、全國各攝影團體
- 五、贊助單位：財團法人陳啟川先生文教基金會、金獅湖保安宮、金獅湖道德院、阮綜合醫院、維他露基金會、
- 六、參展對象：凡屬中華民國攝影團體，並贊同本簡章者，誠摯歡迎參加展出。
- 七、作品題材：題材自由不限制，但須為不違反國策、善良風俗，以及未曾發表之作品。
- 八、作品規格：黑白或彩色照片均可，組合、連作不收，規格限長邊**15**或**16**吋，短邊不限 (並以參展團體為單位，請檢附各參展作品每幅至少**3000 pix**之電子圖檔，以編印影集之用，未附電子圖檔者，視為放棄刊登權利論，檔名稱請設為：作品題名/姓名.jpg，光碟需註明團體名稱、聯絡人及聯絡電話)。
- 九、參展張數：每參展團體最少參展張數五件，最多不限，為鼓勵各攝影團體踴躍參展，凡超過**15**張，即優待一張(第**16**張免費)，依此類推。
- 十、參展作品：參展團體應自行負責評定選出優秀作品後再提出參展，以提高作品之水準。
- 十一、參展限制：每位參展者限代表一個團體，不得參加兩個以上團體選送作品，否則取消資格。
- 十二、參展費用：參展團體報名時，應向主辦單位繳納參展費，每張新台幣壹仟貳佰元整。
- 十三、截止日期：參展相關文書(附件一、二)費用及作品請於**111**年**8**月**20**日前寄達主辦單位(送達為憑)，敬請各團體提早收件及審選作品，以利工作進行。
- 十四、作品郵遞地址：80658高雄市前鎮區民權二路357號11樓之3

社團法人高雄市攝影學會 聯展主席 陳田圃先生 收



十五、作品評審：

- 1.時間：111 年 9 月17 日上午 10：00
- 2.地點：財團法人覆鼎金保安宮如意廳(807高雄市三民區鼎金一巷36號)

十六、獎勵：

- 1.優秀作品十名：每名各得獎盃乙座、獎金參仟元整【以伍佰張作品計算，超出部份每壹佰張增加 2%得獎名額】。
- 2.由優秀作品中遴選金、銀、銅各乙名。金牌給予獎金參萬元整、銀牌給予獎金貳萬元整、銅牌給予獎金壹萬元整。
- 3.團體獎：凡參加團體均致贈獎牌(章)乙面、另贈聯展影集(每參展滿五張致贈壹本，滿八張致贈兩本，滿十張致贈三本以此類推)
- 4.參加獎：凡參加者，由主辦單位致贈精美紀念感謝狀及聯展影集壹本。

十七、頒 獎：111 年 11 月6日上午 09:30，金獅湖覆鼎金保安宮。

十八、展覽時間：111 年 11 月 6日(星期日)上午 9：30 時。

十九、展覽地點：金獅湖覆鼎金保安宮廟前廣場(807高雄市三民區鼎金一巷36號)

二十、聯誼會議：每參展團體得派理事長(會長、社長)及總幹事(執行長或秘書長)代表單位參加由主辦單位召開之聯誼會議。

- 1.會議時間：111 年 11 月 6 日(星期日)上午 11:00。
- 2.會議地點：金獅湖覆鼎金保安宮龍鳳廳

二十一、其他事項：

- 1.參展團體請詳填參展資料及回條，並附理事長(會長)及總幹事(執行長或秘書長)兩吋光面照片一張(電子圖檔一份)，於 111 年 8 月 20 日前寄回主辦單位，以供編印影集之用。
- 2.參展費用請於作品寄出時，同時匯入：(111 年 8 月 20 日前)
郵政劃撥帳號：04056571
戶名：社團法人高雄市攝影學會。
- 3.作品請勿裱裝，展出時由主辦單位統一裱裝，以求美觀。
- 4.郵寄作品前，請先行妥善包裝參展作品，參展作品由主辦單位妥善保管，如於郵寄途中或展覽期間發生不可抗拒之損害及意外，主辦單位恕不負賠償責任。



5. 參展作品，主辦單位有在報紙、雜誌、網路及各項媒體發表之權利，不另給酬。
6. 凡參加本展覽者視同承認本辦法之各項規定。

◎本辦法如有未盡事宜，主辦單位得隨時補充修訂之，並於高雄市攝影學會官網 公告 (<http://www.khphoto.org.tw/>)，不再另行郵遞通知。◎



第四十五屆中華民國攝影團體聯合攝影展覽

主要日程備忘錄

活動時程	項 目	內 容
III/06/15	簡 章	寄出活動企劃書
III/08/20	回 條	寄回參展團體相關文書資料 附件一：第四十五屆中華民國攝影團體聯合攝影展覽參與同意書 附件二：第四十五屆中華民國攝影團體聯合攝影展覽參展基本資訊 附件三：第四十五屆中華民國攝影團體聯誼攝影展覽作品彙整清冊
	截止收件	作品截止收件。(作品登記表及參展費用請一併寄出)
III/09/17	作品評審	地點：金獅湖保安宮如意廳(807高雄市三民區鼎金一巷36號) 時間：111/09/17(星期六)，上午 9 點
III/09/30	入選通知	優秀作品入選名錄公告
III/10/8	邀 請 函	寄出聯合攝影展覽邀請函
III/11/06	報 到	團體報到時間：上午 08：30
	大會開始	來賓、頒獎人員報到時間：上午 09：00 (請參考邀請函活動時間表)
	開幕剪綵	開幕剪綵時間：上午 09：10
	作品展覽	金獅湖保宮廟前廣場 (807高雄市三民區鼎金一巷36號)
112/03/31	專 輯	寄出聯合展覽專輯

※繳費方式

請以郵政劃撥帳號：04056571

戶名：社團法人高雄市攝影學會

聯絡人：楊麗鳳

聯絡電話：0937629330

e-mail：khphoto1960@gmail.com

學會地址：80658高雄市前鎮區民權二路357號11樓之3

歡迎贊助認購：影展影輯每本優惠價 600 元



第四十一屆中華民國攝影團體聯誼攝影比賽實施辦法

- 一、宗旨：為提倡正當娛樂，切磋影藝，並促進各攝影團體及友會間之情感交流與和諧，特舉辦此聯誼活動及攝影比賽。
- 二、指導單位：行政院文化部、高雄市政府、高雄市議會。
- 三、主辦單位：社團法人高雄市攝影學會
- 四、協辦單位：財團法人陳啟川先生文教基金會、財團法人覆鼎金保安宮、金獅湖道德院、醫療社團法人阮綜合醫院、全國各攝影團體
- 五、贊助單位：財團法人陳啟川先生文教基金會、財團法人覆鼎金保安宮、金獅湖道德院、阮綜合醫院、維他露基金會、
- 六、參加單位：待登記截止後，專函通知所有參加團體。
- 七、日期：111 年 11 月 06 日(星期日)。
上午 10：10 起至下午 16：00 止。
- 八、地點：金獅湖覆鼎金保安宮 (807高雄市三民區鼎金一巷36號)
- 九、報到處：金獅湖覆鼎金保安宮(807高雄市三民區鼎金一巷36號)。
- 十、聯誼費用：各參加團體請於報名時繳納參加費新台幣參仟元整。
請將報名費匯入：
郵政劃撥帳號：04056571
戶名：社團法人高雄市攝影學會
- 十一、模特兒：由主辦單位提供模特兒十二位，各參賽團體，亦可自行推薦模特兒參與攝影比賽，但需附生活照(5x7)一張，以利影賽作品對照。
- 十二、攝影指導：各參加團體所推薦之模特兒及彩妝，由該團體負責及指導。
- 十三、比賽規則：
 - 1.題材：限當日參加攝影活動並照片有佩帶大會標幟之模特兒。
 - 2.規格：沖洗 5x7 彩色照片。
 - 3.張數：參加者每人限二十張以內，作品背面須貼參加表，並註明團體名稱、題名、作者姓名、地址、電話(附件五)。
- 十四、收件截止：民國 111 年 12 月 05 日前(送達為憑)。



逕寄：80658高雄市前鎮區民權二路357號11樓之3

社團法人高雄市攝影學會 聯賽主席施美鈴女士 收

十五、評審時間：民國 111 年 12 月 17 日(星期六)。上午 09:30。

地 點：財團法人覆鼎金保安宮如意廳

十六、評審委員：由主辦單位邀請國內攝影名家擔任評審。

十七、獎 勵：

- 1.金牌獎：十名 各頒精美獎牌(章)乙面、128G 記憶卡乙份。
- 2.銀牌獎：二十名 各頒精美獎牌(章)乙面、64G 記憶卡乙份。
- 3.銅牌獎：三十名 各頒精美獎牌(章)乙面、32G 記憶卡乙份。
- 4.優選獎：四十名 各頒精美獎牌(章)乙面、USB3.0讀卡器乙個
- 5.入選獎：一百名 各頒精美獎狀乙幀、防曬袖套一付(2隻)

6.團體獎：

凡優選以上作品，張數最多之前三名，由主辦單位致贈該團體大型獎盃壹座。(張數相同時，以累計分數計算之：金牌五分、銀牌四分、銅牌三分、優選二分、入選一分)。

附則：金、銀、銅牌，每人限得壹獎。每人限代表一個團體，不得由兩個以上團體選送作品參加，違者取消參賽資格，不得異議。

十八、通 知：入選名單於 111 年 12 月 24 日前通知參加團體，參加作品一律不退件。

十九、備 註：

- 1.參加活動之各攝影團體交通、住宿請自理、當日會提供便當。
- 2.參加團體請於 111 年 9 月 30 日前，請惠寄會旗兩面，以便活動期間懸掛，於活動完畢當天領回。
- 3.郵寄作品前，請先行妥善包裝保護，作品如於郵寄途中發生不可抗拒之損害及意外，主辦單位恕不負賠償責任。
- 4.作品不得冒借、翻拍、拷貝等情形，違反該項規定者、取消得獎資格，取消之獎位不予遞補。
- 5.參展作品，主辦單位得在報紙、雜誌、網路等媒體發表之權利，不另給酬。
- 6.凡參加本影賽者，視同承認本簡章之各項規定。

◎本簡章如有未盡事宜，主辦單位得隨時補充修訂之◎



第四十一屆中華民國攝影團體聯誼攝影比賽主要日程備忘錄

活動時程	項 目	內 容
111/06/15	簡 章	寄出活動計劃書及聯誼攝影比賽簡章。
111/09/05	回 條	寄回匯款參加費參仟元憑據。
111/09/30	資 料	寄回推薦之模特兒及指導人員資料表 附件六：第四十一屆中華民國攝影團體聯誼攝影比賽推薦指導老師及模特兒資訊
	會 旗	寄會旗兩面至主辦單位
111/10/20	回 條	寄回參賽報名相關文書 附件四：第四十一屆中華民國攝影團體聯誼攝影比賽參加名冊
111/11/06	活 動	聯誼攝影比賽活動。
111/12/05	截止收件	參賽作品截止收件(作品及回條，郵戳、送達為憑)。 附件五：第四十一屆中華民國攝影團體聯誼攝影比賽參賽作品統計
111/12/17	作品評審	地點：財團法人覆鼎金保安宮如意廳(807高雄市三民區鼎金一巷36號) 時間：111/12/17 (星期六)上午 9：30
111/12/24	入選通知	入選名單寄出。
112/03/31	頒 獎	獎牌、獎品、獎狀寄至原報名團體，由各團體統一發給得獎者。

※繳費方式

請以郵政劃撥帳號：04056571

戶名：社團法人高雄市攝影學會

聯絡人： 楊麗鳳

聯絡電話： 0937629330

e-mail： khphoto1960@gmail.com

學會地址： 80658高雄市前鎮區民權二路357號11樓之3

歡迎贊助認購：影展影輯，每本優惠價 600 元



第四十五屆中華民國攝影團體聯合攝影展覽 第四十一屆中華民國攝影團體聯誼攝影比賽 活動時間表

時間：111 年 11 月 06 日(日) 地點：金獅湖

活動時間	項 目
08：30-09：10	迎嘉賓~來賓、受獎人及聯誼賽及聯合展覽團體報到。 報到時1.領取指導老師及模特兒紀念品。 2.領取指導老師聘書 3.領取模特兒大會標誌
09：10-09：30	聯誼賽及聯合展覽開幕剪綵(節目表演)
09：30-10：10	1.介紹長官、貴賓 2.主席報告-主任委員 3.來賓致詞 4.頒獎-贊助等單位之紀念獎牌 5.頒發優秀作品獎 6.介紹指導老師及模特兒(指導老師及模特兒合照) 7.聯賽開鏡儀式 8.聯展開幕儀式
10：10-16：00	攝影聯誼比賽活動。 高雄市農漁特產展售推廣。各大品牌攝影器展展示(廠商名稱)
11：00-12：00	聯誼會座談- 各攝影團體理事長(會長、社長)及總幹事議決 2023 年聯展及聯賽主辦單位。
12：00-13：30	午餐聯誼
16：00	1.聯誼影賽結束，請領回學會會旗 2.繳回攝影指導老師臂章與模特兒識別證
16：30	影賽及活動結束，互道珍重明年再見！
備註	開幕式及各項活動風雨無阻如期進行，敬請各會準時報到。



籌備委員會代訂回程便當通知

大家期待已久的「第四十五屆中華民國攝影團體聯合攝影展覽」暨「第四十一屆中華民國攝影團體聯誼攝影比賽」，經本會全體理監事暨工作幹部精心策畫籌備下，將於民國 111 年 11 月 6 日(星期日)假金獅湖覆鼎金保安宮隆重登場。

本活動在本會全體會員熱情參與籌備，將戮力去求盡善盡美，本次活動餐盒一份新台幣80元本會將予代訂服務，以歡迎並感謝全國各攝影團體來高雄做客。

如需代訂回程便當餐盒，煩請貴會填註附件四表格備註欄，並於 111/10/20(日)前以 e-mail 確認所需便當數量(葷與素請分開)，以方便工作人員相關服務。

請務必先以電子檔擲告本會彙總統計，當日臨時通知者，恐將會耽誤送餐，甚會有無餐可用問題，不便之處尚請見諒與配合。

為期盡善盡美，敬請貴會隨時賜教，以求改進，並依照活動手冊之各項實施辦法，惠予協助，不勝感激。

聯絡人：楊麗鳳

聯絡電話：0937629330

E-mail：khphoto1960@gmail.com

我們誠摯地邀請全國各攝影同好大駕光臨，組團參與這場攝影嘉年華會

第四十五屆中華民國攝影團體聯合攝影展覽

第四十一屆中華民國攝影團體聯誼攝影比賽

社團法人高雄市攝影學會籌備委員會

誠摯邀請您的參與



附件(一)

第四十五屆中華民國攝影團體聯合攝影展覽參與同意書

本會 依簡章之各項規定：

☐ 參加 將參加第四十五屆中華民國攝影團體聯合攝影展覽各項活動，並願 盡一切義務。

☐ 不參加

本會增購影集_____本，每本優惠價 600 元。此 致

社團法人高雄市攝影學會

團體名稱：

負責人： (簽章)

聯絡電話：

中 華 民 國 111 年 月 日

(請於 111 年 8 月 31 日寄回或 e-mail)

聯絡人： 陳主文

聯絡電話：0922388376

email：khphoto1960@gmail.com

地址：80658高雄市前鎮區民權二路357號11樓之3

增購影集費用，請以郵政劃撥

帳號： 04056571

戶名：社團法人高雄市攝影學會

聯絡人： 楊麗鳳

聯絡電話： 0937629330

email：khphoto1960@gmail.com

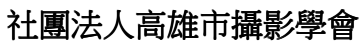

附件(二)

第四十五屆中華民國攝影團體聯合攝影展覽參展基本資訊

團體名稱				理事長衣服尺寸： 總幹事衣服尺寸：
會所地址				相片
會員人數		創會日期		
會所電話		會所傳真		
理事長 姓 名		電 話		總幹事(祕書長)
總幹事 姓 名		電 話		相片
通訊地址				

第四十五屆中華民國攝影團體聯合攝影展覽參展團體會徽

參加團體名稱：
※請提供正確原稿及光碟一份標示標準色之會徽，以便彙印影集之用。

(請於 111 年 8 月 31 日寄回)

請 e-mail 或寄回：80658高雄市前鎮區民權二路357號11樓之3 社團法人高雄市攝影學會

聯絡人：楊麗鳳

聯絡電話：0937629330

e-mail : khphoto1960@gmail.com



附件(三)

第四十五屆中華民國攝影團體聯合攝影展覽作品彙整清冊

所屬團體		
會 址		
作品編號	題 名	作 者
合計	參 展 張 數 張	

第四十五屆中華民國攝影團體聯合攝影展覽	
所屬團體	
作品題名	
作 者	
所屬團體 聯 絡 人	
所屬團體 聯絡人電話	
編 號	第 張 共 張(團體總計)

第四十五屆中華民國攝影團體聯合攝影展覽	
所屬團體	
作品題名	
作 者	
所屬團體 聯 絡 人	
所屬團體 聯絡人電話	
編 號	第 張 共 張(團體總計)

未使用本參加表者，恕不予評審(本表可影印使用)



附件(四)

第四十一屆中華民國攝影團體聯誼攝影比賽參加名冊

項次	姓名	連絡電話	中午餐盒	備註(回程便當)
			<input type="checkbox"/> 葷 <input type="checkbox"/> 素	<input type="checkbox"/> 葷 <input type="checkbox"/> 素
			<input type="checkbox"/> 葷 <input type="checkbox"/> 素	<input type="checkbox"/> 葷 <input type="checkbox"/> 素
			<input type="checkbox"/> 葷 <input type="checkbox"/> 素	<input type="checkbox"/> 葷 <input type="checkbox"/> 素
			<input type="checkbox"/> 葷 <input type="checkbox"/> 素	<input type="checkbox"/> 葷 <input type="checkbox"/> 素
			<input type="checkbox"/> 葷 <input type="checkbox"/> 素	<input type="checkbox"/> 葷 <input type="checkbox"/> 素
			<input type="checkbox"/> 葷 <input type="checkbox"/> 素	<input type="checkbox"/> 葷 <input type="checkbox"/> 素
			<input type="checkbox"/> 葷 <input type="checkbox"/> 素	<input type="checkbox"/> 葷 <input type="checkbox"/> 素
			<input type="checkbox"/> 葷 <input type="checkbox"/> 素	<input type="checkbox"/> 葷 <input type="checkbox"/> 素
			<input type="checkbox"/> 葷 <input type="checkbox"/> 素	<input type="checkbox"/> 葷 <input type="checkbox"/> 素
			<input type="checkbox"/> 葷 <input type="checkbox"/> 素	<input type="checkbox"/> 葷 <input type="checkbox"/> 素
			<input type="checkbox"/> 葷 <input type="checkbox"/> 素	<input type="checkbox"/> 葷 <input type="checkbox"/> 素
			<input type="checkbox"/> 葷 <input type="checkbox"/> 素	<input type="checkbox"/> 葷 <input type="checkbox"/> 素
			<input type="checkbox"/> 葷 <input type="checkbox"/> 素	<input type="checkbox"/> 葷 <input type="checkbox"/> 素
			<input type="checkbox"/> 葷 <input type="checkbox"/> 素	<input type="checkbox"/> 葷 <input type="checkbox"/> 素
			<input type="checkbox"/> 葷 <input type="checkbox"/> 素	<input type="checkbox"/> 葷 <input type="checkbox"/> 素

團體名稱：

負責人：

聯絡人：

聯絡電話：(聯絡人)

(請於 111 年 10 月 20 日寄回或e-mail)

本會聯絡人：陳主文

電話：0922388376

e-mail：khphoto1960@gmail.com

地址：80658高雄市前鎮區民權二路357號11樓之3



附件(五)

第四十一屆中華民國攝影團體聯誼攝影比賽參賽統計

團體名稱		作品規格	5X7 彩色相片
團體聯絡人	姓 名： 電 話： Email：		
地 址			
團體總參加人數：共 人		團體總參加張數：共 張	

第四十一屆中華民國攝影團體 聯誼攝影比賽參加表	
所屬團體	
作品題名	
作 者	
所屬團體 聯 絡 人	
所屬團體 聯絡人電話	
編 號	第 張 共 張(團體總計)

第四十一屆中華民國攝影團體 聯誼攝影比賽參加表	
所屬團體	
作品題名	
作 者	
所屬團體 聯 絡 人	
所屬團體 聯絡人電話	
編 號	第 張 共 張(團體總計)

第四十一屆中華民國攝影團體 聯誼攝影比賽參加表	
所屬團體	
作品題名	
作 者	
所屬團體 聯 絡 人	
所屬團體 聯絡人電話	
編 號	第 張 共 張(團體總計)

第四十一屆中華民國攝影團體 聯誼攝影比賽參加表	
所屬團體	
作品題名	
作 者	
所屬團體 聯 絡 人	
所屬團體 聯絡人電話	
編 號	第 張 共 張(團體總計)

未使用本參加表者，恕不予評審(本表可影印使用)



附件(六)

第四十一屆中華民國攝影團體聯誼攝影比賽 推薦指導老師及模特兒資訊

所屬團體		
指導老師 (製作聘書)	姓 名	相片電子檔或 5*7 相片
模特兒	姓 名	相片電子檔或 5*7 相片

聯絡人：簡國忠

電話：0929617087

e-mail：khphoto1960@gmail.com

地址：80658高雄市前鎮區民權二路357號11樓之3

請於 111 年 9 月 30 日前寄出

(本簡章所有表格電子檔均得於本會官網 <http://www.khphoto.org.tw/>下載)



附件(七)

第四十五屆中華民國攝影團體聯合攝影展覽收件地址條

TO :

80658高雄市前鎮區民權二路357號11樓之3
第四十五屆中華民國攝影團體聯合攝影展覽
聯展主席陳田圃 先生 收

TO :

80658高雄市前鎮區民權二路357號11樓之3
第四十五屆中華民國攝影團體聯合攝影展覽
聯展主席陳田圃 先生 收

TO :

80658高雄市前鎮區民權二路357號11樓之3
第四十五屆中華民國攝影團體聯合攝影展覽
聯展主席陳田圃 先生 收

TO :

80658高雄市前鎮區民權二路357號11樓之3
第四十五屆中華民國攝影團體聯合攝影展覽
聯展主席陳田圃 先生 收



第四十一屆中華民國攝影團體聯誼攝影比賽收件地址條

TO :

80658高雄市前鎮區民權二路357號11樓之3
第四十一屆中華民國攝影團體聯誼攝影聯賽
聯賽主席 施美鈴女仕 收

TO :

80658高雄市前鎮區民權二路357號11樓之3
第四十一屆中華民國攝影團體聯誼攝影聯賽
聯賽主席 施美鈴女仕 收

TO :

80658高雄市前鎮區民權二路357號11樓之3
第四十一屆中華民國攝影團體聯誼攝影聯賽
聯賽主席 施美鈴女仕 收

TO :

80658高雄市前鎮區民權二路357號11樓之3
第四十一屆中華民國攝影團體聯誼攝影聯賽
聯賽主席 施美鈴女仕 收

金獅湖覆鼎金保安宮位置交通圖(807高雄市三民區鼎金一巷36號)

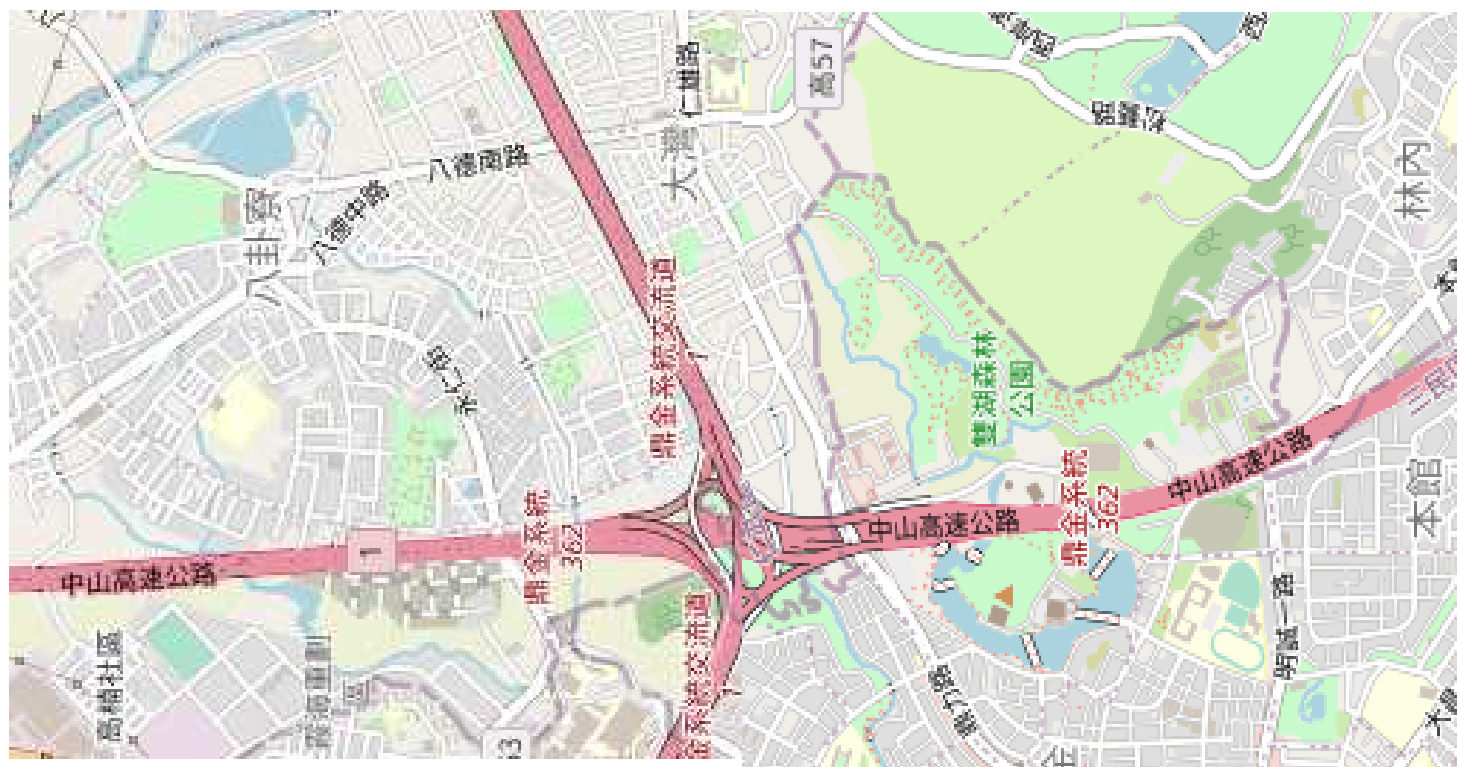

客運

漢程客運 0 北(金獅湖站-金獅湖站), 金鼎路/鼎力路口下車步行12分鐘到達。



客運

漢程客運 0 南(金獅湖站-金獅湖站), 金鼎路/鼎力路口下車步行12分鐘到達。



客運

漢程客運 3 3 (金獅湖站-捷運鹽埕埔站), 天祥路/鼎金後路金獅湖畔下車步行5分到達。



客運

漢程客運 7 2 (A 金獅湖站-中正高工、B 金獅湖站-正勤社區)。



開車

路線一：國道1號 南下接鼎金交流道 民族路/大中路 自小客車接天祥路可達金獅湖畔 (大型遊覽車 民族路-天祥路-金鼎路)。

路線二：國道1號 南下接鼎金交流道-下左側鼎力路左轉接天祥路可達金獅湖畔。

路線三：國道10號 東西向快速道路 南二高 接1B鼎金系統如上述一般道路路段可達保安宮。